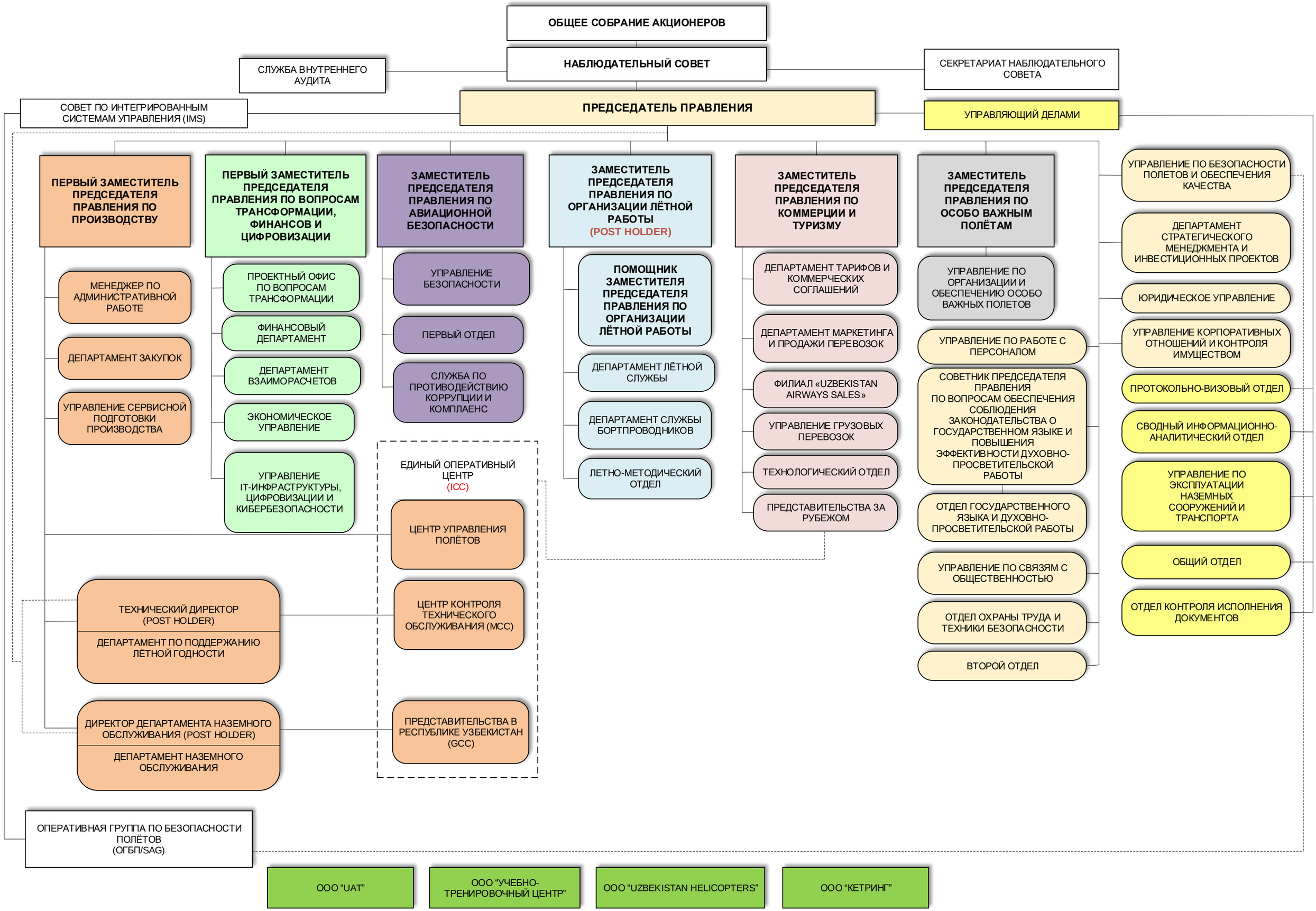
ОБЩЕЕ СОБРАНИЕ АКЦИОНЕРОВ
НАБЛЮДАТЕЛЬНЫЙ СОВЕТ
СЛУЖБА ВНУТРЕННЕГО АУДИТА
СЕКРЕТАРИАТ НАБЛЮДАТЕЛЬНОГО СОВЕТА
СОВЕТ ПО ИНТЕГРИРОВАННЫМ СИСТЕМАМ УПРАВЛЕНИЯ (IMS)
ПРЕДСЕДАТЕЛЬ ПРАВЛЕНИЯ
УПРАВЛЯЮЩИЙ ДЕЛАМИ
ПЕРВЫЙ ЗАМЕСТИТЕЛЬ ПРЕДСЕДАТЕЛЯ ПРАВЛЕНИЯ ПО ПРОИЗВОДСТВУ
МЕНЕДЖЕР ПО АДМИНИСТРАТИВНОЙ РАБОТЕ
ДЕПАРТАМЕНТ ЗАКУПОК
УПРАВЛЕНИЕ СЕРВИСНОЙ ПОДГОТОВКИ ПРОИЗВОДСТВА
ПЕРВЫЙ ЗАМЕСТИТЕЛЬ ПРЕДСЕДАТЕЛЯ ПРАВЛЕНИЯ ПО ВОПРОСАМ ТРАНСФОРМАЦИИ, ФИНАНСОВ И ЦИФРОВИЗАЦИИ
ПРОЕКТНЫЙ ОФИС ПО ВОПРОСАМ ТРАНСФОРМАЦИИ
ФИНАНСОВЫЙ ДЕПАРТАМЕНТ
ДЕПАРТАМЕНТ ВЗАИМОРАСЧЕТОВ
ЭКОНОМИЧЕСКОЕ УПРАВЛЕНИЕ
УПРАВЛЕНИЕ IT-ИНФРАСТРУКТУРЫ, ЦИФРОВИЗАЦИИ И КИБЕРБЕЗОПАСНОСТИ
ЗАМЕСТИТЕЛЬ ПРЕДСЕДАТЕЛЯ ПРАВЛЕНИЯ ПО АВИАЦИОННОЙ БЕЗОПАСНОСТИ
УПРАВЛЕНИЕ БЕЗОПАСНОСТИ
ПЕРВЫЙ ОТДЕЛ
СЛУЖБА ПО ПРОТИВОДЕЙСТВИЮ КОРРУПЦИИ И КОМПЛАЕНС
ЗАМЕСТИТЕЛЬ ПРЕДСЕДАТЕЛЯ ПРАВЛЕНИЯ ПО ОРГАНИЗАЦИИ ЛЁТНОЙ РАБОТЫ (POST HOLDER)
ПОМОЩНИК ЗАМЕСТИТЕЛЯ ПРЕДСЕДАТЕЛЯ ПРАВЛЕНИЯ ПО ОРГАНИЗАЦИИ ЛЁТНОЙ РАБОТЫ
ДЕПАРТАМЕНТ ЛЁТНОЙ СЛУЖБЫ
ДЕПАРТАМЕНТ СЛУЖБЫ БОРТПРОВОДНИКОВ
ЛЕТНО-МЕТОДИЧЕСКИЙ ОТДЕЛ
ЗАМЕСТИТЕЛЬ ПРЕДСЕДАТЕЛЯ ПРАВЛЕНИЯ ПО КОММЕРЦИИ И ТУРИЗМУ
ДЕПАРТАМЕНТ ТАРИФОВ И КОММЕРЧЕСКИХ СОГЛАШЕНИЙ
ДЕПАРТАМЕНТ МАРКЕТИНГА И ПРОДАЖИ ПЕРЕВОЗОК
ФИЛИАЛ «UZBEKISTAN AIRWAYS SALES»
УПРАВЛЕНИЕ ГРУЗОВЫХ ПЕРЕВОЗОК
ТЕХНОЛОГИЧЕСКИЙ ОТДЕЛ
ПРЕДСТАВИТЕЛЬСТВА ЗА РУБЕЖОМ
ЗАМЕСТИТЕЛЬ ПРЕДСЕДАТЕЛЯ ПРАВЛЕНИЯ ПО ОСОБО ВАЖНЫМ ПОЛЁТАМ
УПРАВЛЕНИЕ ПО ОРГАНИЗАЦИИ И ОБЕСПЕЧЕНИЮ ОСОБО ВАЖНЫХ ПОЛЕТОВ
УПРАВЛЕНИЕ ПО РАБОТЕ С ПЕРСОНАЛОМ
СОВЕТНИК ПРЕДСЕДАТЕЛЯ ПРАВЛЕНИЯ ПО ВОПРОСАМ ОБЕСПЕЧЕНИЯ СОБЛЮДЕНИЯ ЗАКОНОДАТЕЛЬСТВА О ГОСУДАРСТВЕННОМ ЯЗЫКЕ И ПОВЫШЕНИЯ ЭФФЕКТИВНОСТИ ДУХОВНО-ПРОСВЕТИТЕЛЬСКОЙ РАБОТЫ
ОТДЕЛ ГОСУДАРСТВЕННОГО ЯЗЫКА И ДУХОВНО-ПРОСВЕТИТЕЛЬСКОЙ РАБОТЫ
УПРАВЛЕНИЕ ПО СВЯЗЯМ С ОБЩЕСТВЕННОСТЬЮ
ОТДЕЛ ОХРАНЫ ТРУДА И ТЕХНИКИ БЕЗОПАСНОСТИ
ВТОРОЙ ОТДЕЛ
УПРАВЛЕНИЕ ПО БЕЗОПАСНОСТИ ПОЛЕТОВ И ОБЕСПЕЧЕНИЯ КАЧЕСТВА
ДЕПАРТАМЕНТ СТРАТЕГИЧЕСКОГО МЕНЕДЖМЕНТА И ИНВЕСТИЦИОННЫХ ПРОЕКТОВ
ЮРИДИЧЕСКОЕ УПРАВЛЕНИЕ
УПРАВЛЕНИЕ КОРПОРАТИВНЫХ ОТНОШЕНИЙ И КОНТРОЛЯ ИМУЩЕСТВОМ
ПРОТОКОЛЬНО-ВИЗОВЫЙ ОТДЕЛ
СВОДНЫЙ ИНФОРМАЦИОННО-АНАЛИТИЧЕСКИЙ ОТДЕЛ
УПРАВЛЕНИЕ ПО ЭКСПЛУАТАЦИИ НАЗЕМНЫХ СООРУЖЕНИЙ И ТРАНСПОРТА
ОБЩИЙ ОТДЕЛ
ОТДЕЛ КОНТРОЛЯ ИСПОЛНЕНИЯ ДОКУМЕНТОВ
ЕДИНЫЙ ОПЕРАТИВНЫЙ ЦЕНТР (ICC)
ЦЕНТР УПРАВЛЕНИЯ ПОЛЁТОВ
ЦЕНТР КОНТРОЛЯ ТЕХНИЧЕСКОГО ОБСЛУЖИВАНИЯ (MCC)
ПРЕДСТАВИТЕЛЬСТВА В РЕСПУБЛИКЕ УЗБЕКИСТАН (GCC)
ТЕХНИЧЕСКИЙ ДИРЕКТОР (POST HOLDER)
ДЕПАРТАМЕНТ ПО ПОДДЕРЖАНИЮ ЛЁТНОЙ ГОДНОСТИ
ДИРЕКТОР ДЕПАРТАМЕНТА НАЗЕМНОГО ОБСЛУЖИВАНИЯ (POST HOLDER)
ДЕПАРТАМЕНТ НАЗЕМНОГО ОБСЛУЖИВАНИЯ
ОПЕРАТИВНАЯ ГРУППА ПО БЕЗОПАСНОСТИ ПОЛЁТОВ (ОГБП/SAG)
ООО “UAT”
ООО “УЧЕБНО-ТРЕНИРОВОЧНЫЙ ЦЕНТР”
ООО “UZBEKISTAN HELICOPTERS”
ООО “КЕТРИНГ”